

MUNICIPIO DE YAGUARÁ

REYNALDO CASTILLO TAMAYO
Alcalde

JOSÉ DAVID SALINAS OLAYA
Secretario de Planeación y Obras Públicas

PROYECTO: **REFORMULACIÓN DEL ESQUEMA DE ORDENAMIENTO TERRITORIAL**

CONTIENE: **BASICO RURAL**

REALIZACIÓN: **EQUIPO TÉCNICO EOT**

COORDINADOR GENERAL: **Administrador Público ORLANDO RODRIGUEZ COLLAZOS**

Administrador Agronómico / Candidato Magíster en SIG: **JHON GARAY SUAZA**

Diseño: **SANDRA CAROLINA MÉNDEZ GÓMEZ**

ESCALA: **1:39.453**

FUENTE CARTOGRAFICA: **EOT YAGUARÁ - IGAC - DANE- TRABAJO DE CAMPO**

FECHA: **FEBRERO DEL 2013**

ARCHIVO: **EOT\PROYECTOS\mxd\FCG-00 BASICO**

CONVENCIONES:

- Toponimia
- Curvas de Nivel
- Via de 2° Orden
- Via de 3° Orden
- Vías Rurales
- Hidrografía Línea
- Hidrografía Polígono
- Centros Poblados
- Límite Veredal
- Límite Municipal
- Límites Municipales

FCG-00

PROYECCIÓN CARTOGRAFICA: **CORRECCIÓN DE LA ZONA**

COORDENADAS GEOGRAFICAS: **4°15'56.27" Latitud Norte**

COORDENADAS PLANAS: **3 100 517.91 Longitud Oeste**

1000 000 metros Norte

1000 000 metros Este

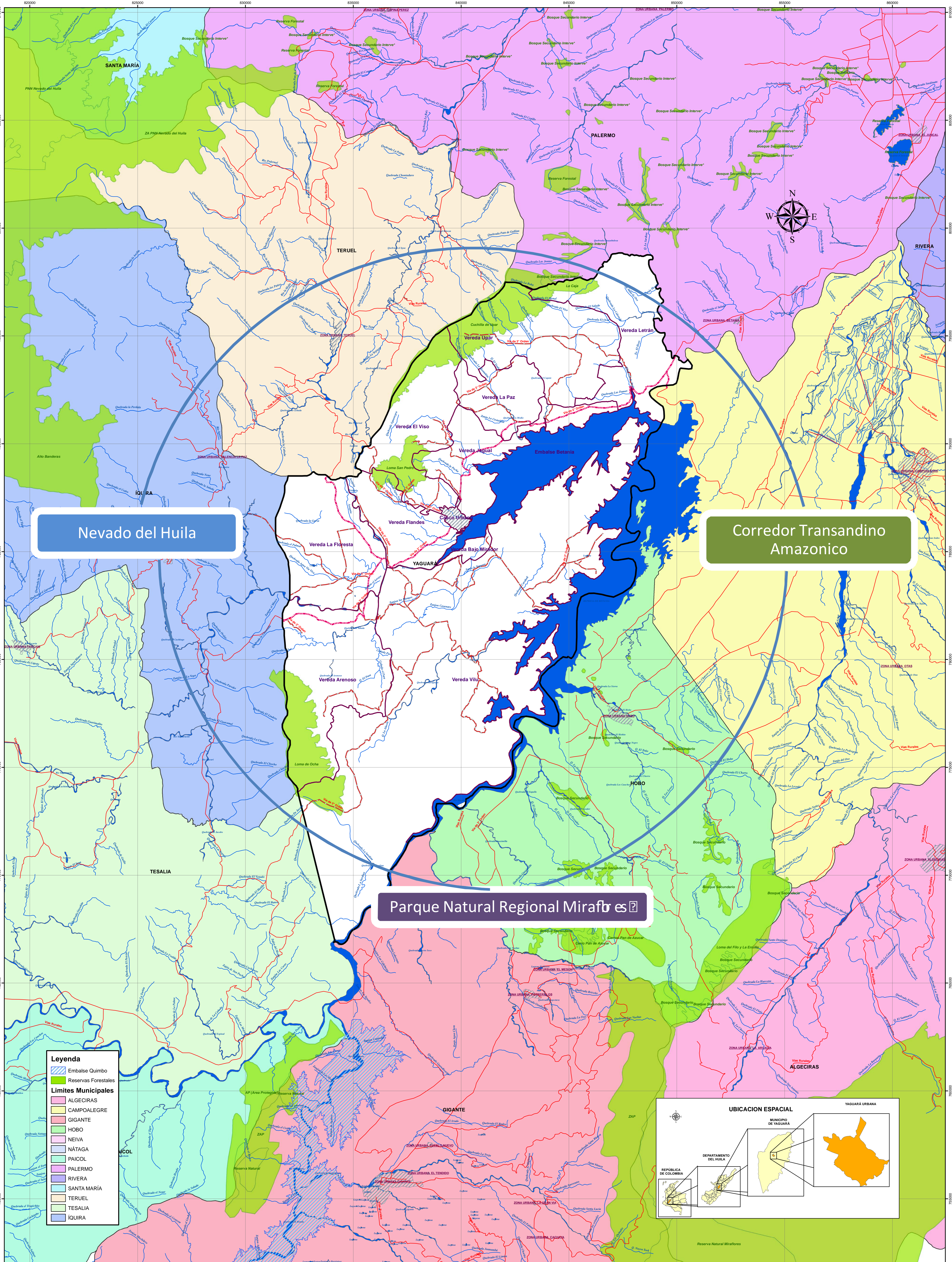

Nevado del Huila

Corredor Transandino Amazonico

Parque Natural Regional Miraflores

- Leyenda**
- Embalse Quimbo
 - Reservas Forestales
 - Límites Municipales**
 - ALGECIRAS
 - CAMPOALEGRE
 - GIGANTE
 - HOBO
 - NEIVA
 - NÁTAGA
 - PAICOL
 - PALERMO
 - RIVERA
 - SANTA MARÍA
 - TERUEL
 - TESALIA
 - IQUIRA

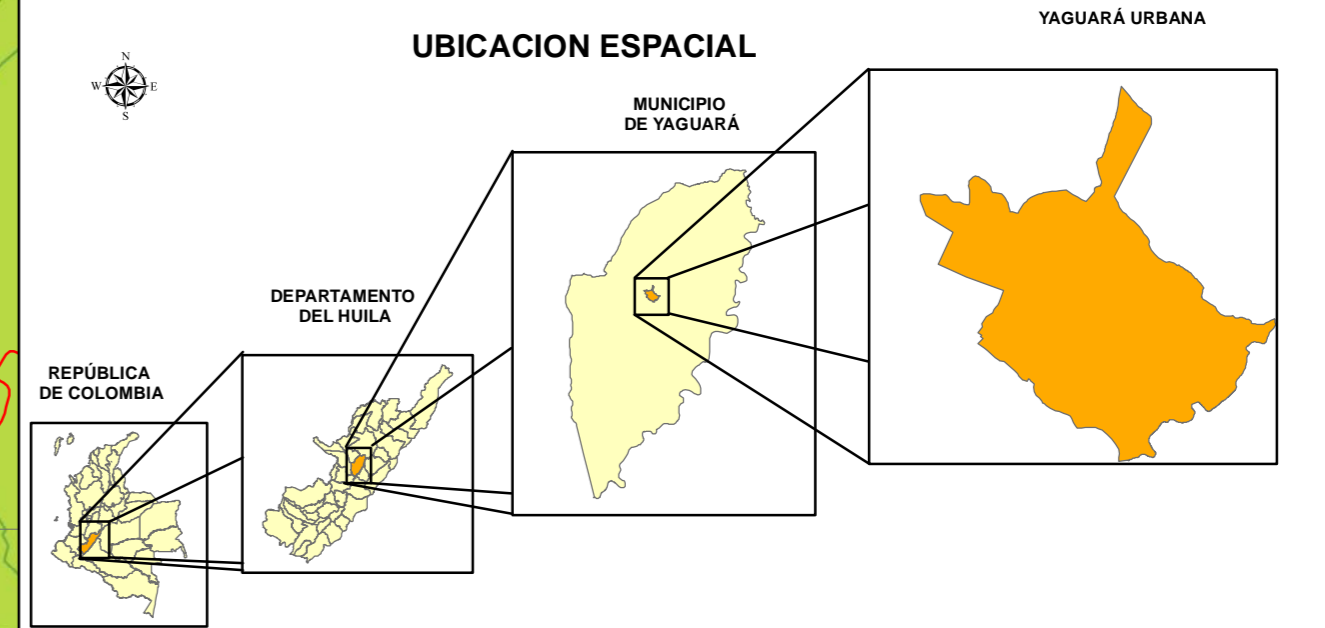

<p>MUNICIPIO DE YAGUARÁ</p> <p>REYNALDO CASTILLO TAMAYO Alcalde</p> <p>JOSÉ DAVID SALINAS OLAYA Secretario de Planeación y Obras Públicas</p>	<p>PROYECTO: REFORMULACIÓN DEL ESQUEMA DE ORDENAMIENTO TERRITORIAL</p> <p>CONTIENE: VINCULOS URBANOS REGIONALES</p>	<p>REALIZACIÓN: EQUIPO TÉCNICO EOT</p> <p>COORDINADOR GENERAL: Administrador Público ORLANDO RODRÍGUEZ COLLAZOS</p> <p>Administrador Agrícola: JHON GARAY SUAZA Candidato Magister en SIG</p> <p>Diseño: SANDRA CAROLINA MÉNDEZ GÓMEZ</p>	<p>ESCALA: 1:65.000</p> <p>FUENTE CARTOGRAFICA: EOT YAGUARÁ - IGAC - DANE- TRABAJO DE CAMPO</p> <p>FECHA: FEBRERO DEL 2013</p> <p>ARCHIVO: EOT/PROYECTOS/MDA/FCG-01 Vinculos Urbanos Regionales.</p>	<p>CONVENCIONES:</p> <ul style="list-style-type: none"> Via de 2º Orden Via de 3º Orden Vías Rurales Hidrografía Línea Hidrografía Polígono Embalse Quimbo Centros Poblados Límite Veredal Límite Municipal 	<p>FCG-01</p> <p>PROYECCIÓN CARTOGRAFICA: CRUERA DE LA ZONA</p> <p>COORDENADAS GEOGRAFICAS: 4°15' 57" Latitud Norte 74°04' 51" Longitud Oeste</p> <p>COORDENADAS PLANAS: 1000 000 metros Norte 1000 000 metros Este</p> <p><small>Clave: Kruger</small></p>
--	---	---	--	---	---

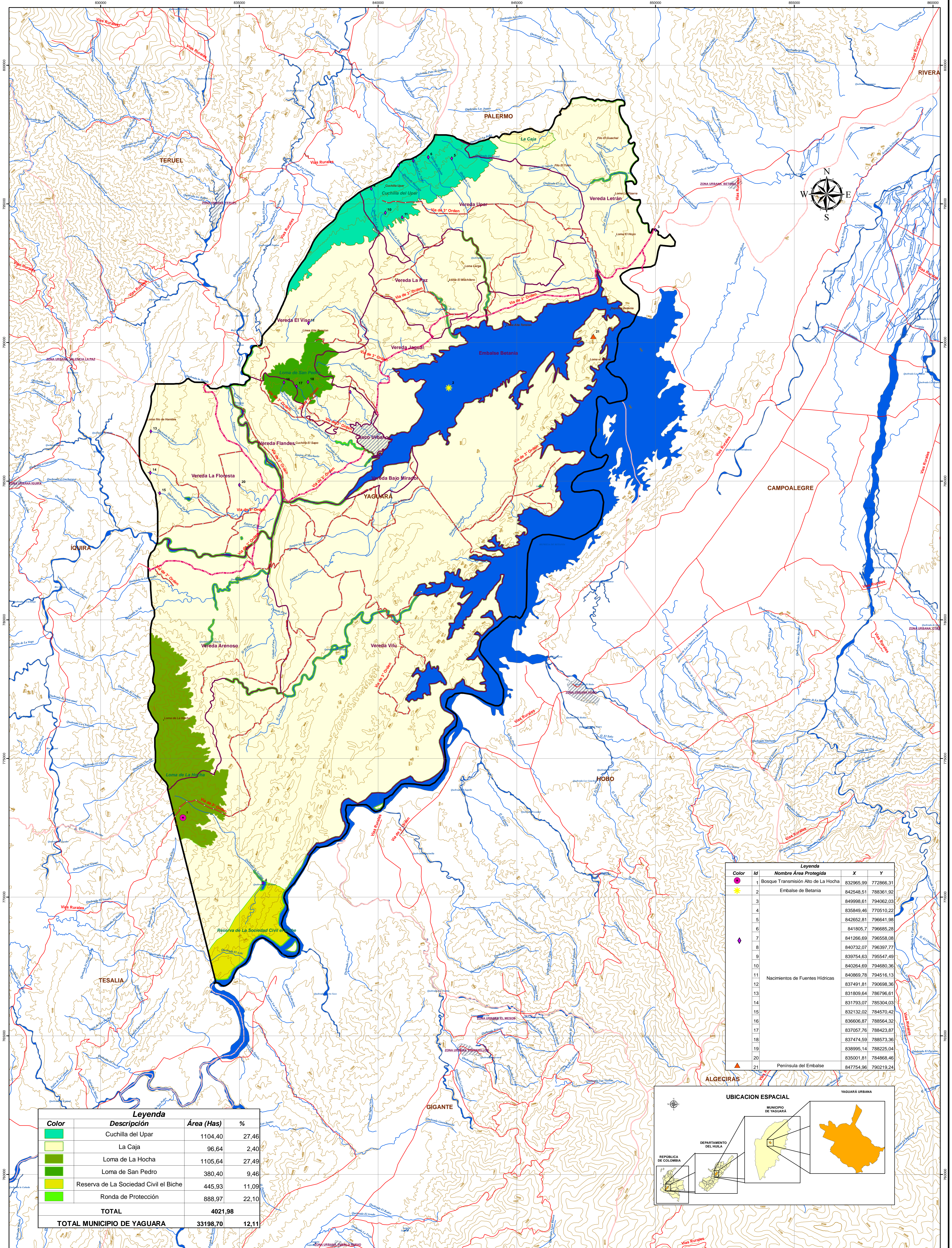

Color	Id	Nombre Área Protegida	X	Y
●	1	Bosque Transmisión Alto de La Hocha	832965.99	772866.31
●	2	Embalse de Betania	842548.51	788361.92
●	3		849998.61	794062.03
●	4		835849.46	770510.22
●	5		842652.81	796641.98
●	6		841805.7	796685.28
●	7		841266.69	796558.08
●	8		840732.07	796397.77
●	9		839754.63	795547.49
●	10		840264.69	794680.36
●	11		840869.78	794516.13
●	12	Nacimientos de Fuentes Hídricas	837491.81	790698.36
●	13		831809.64	786796.61
●	14		831793.07	785304.03
●	15		832132.02	784570.42
●	16		836606.87	788564.32
●	17		837057.76	788423.87
●	18		837474.59	788573.36
●	19		838995.14	788225.04
●	20		835001.81	784968.46
●	21	Península del Embalse	847754.96	790219.24

Color	Descripción	Área (Has)	%
■	Cuchilla del Upar	1104.40	27.46
■	La Caja	96.64	2.40
■	Loma de La Hocha	1105.64	27.49
■	Loma de San Pedro	380.40	9.46
■	Reserva de La Sociedad Civil el Biche	445.93	11.09
■	Ronda de Protección	888.97	22.10
TOTAL		4021.98	
TOTAL MUNICIPIO DE YAGUARÁ		33198.70	12.11

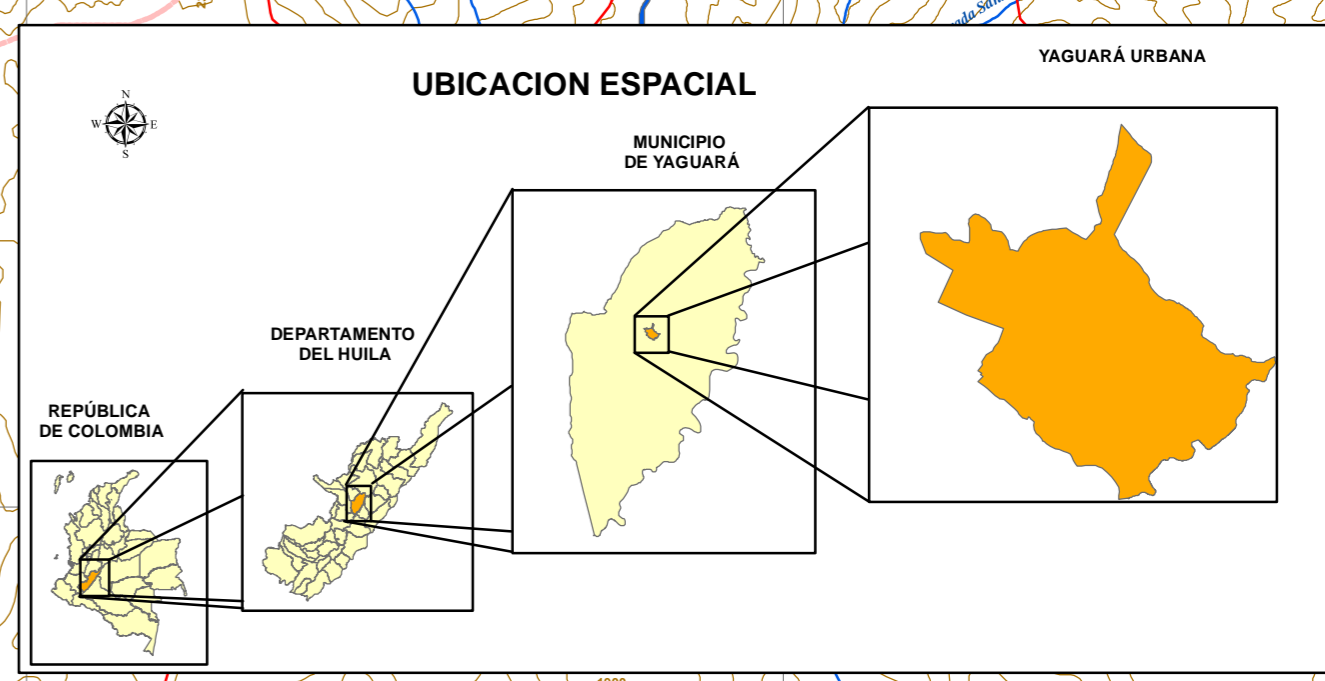

MUNICIPIO DE YAGUARÁ

REYNALDO CASTILLO TAMAYO
Alcalde

JOSÉ DAVID SALINAS OLAYA
Secretario de Planeación y Obras Públicas

PROYECTO REFORMULACIÓN DEL ESQUEMA DE ORDENAMIENTO TERRITORIAL

EQUIPO TÉCNICO EOT

COORDINADOR GENERAL: **ADMINISTRADOR PÚBLICO ORLANDO RODRÍGUEZ COLLAZOS**

Administrador Agrícola: **JHON GARAY SUAZA**
Candidato Magister en SIG

Diseño: **SANDRA CAROLINA MÉNDEZ GÓMEZ**

ÁREAS DE CONSERVACIÓN Y PROTECCIÓN DE LOS RECURSOS NATURALES Y PAISAJÍSTICOS

REALIZACIÓN: **EQUIPO TÉCNICO EOT**

COORDINADOR GENERAL: **ADMINISTRADOR PÚBLICO ORLANDO RODRÍGUEZ COLLAZOS**

Administrador Agrícola: **JHON GARAY SUAZA**
Candidato Magister en SIG

Diseño: **SANDRA CAROLINA MÉNDEZ GÓMEZ**

ESCALA: **1:50.000**

0 0.45 0.9 1.8 2.7 3.6 Kilómetros

FUENTE CARTOGRÁFICA: **EOT YAGUARÁ - IGAC - DANE- TRABAJO DE CAMPO**

FECHA: **FEBRERO DEL 2013**

ARCHIVO: **EOT/PROYECTO/000/CO-03-Áreas de Conservación y Protección de los Recursos Naturales y Paisajísticos.**

CONVENCIONES:

- Toponimia
- Via de 2º Orden
- Via de 3º Orden
- Vías Rurales
- Curvas de Nivel
- Hidrografía Línea
- Hidrografía Polígono
- Centros Poblados
- Límite Municipal
- Límite Veredal
- Límites Municipales

FCG-02

PROYECCIÓN CARTOGRÁFICA: **CRITERIO DE LA UTM**

COORDENADAS GEOGRÁFICAS: **4°15'56.57" Latitud Norte**
74°02'51.70" Longitud Oeste

COORDENADAS PLANAS: **11000.000 metros Norte**
11000.000 metros Este

Claus: **Krüger**

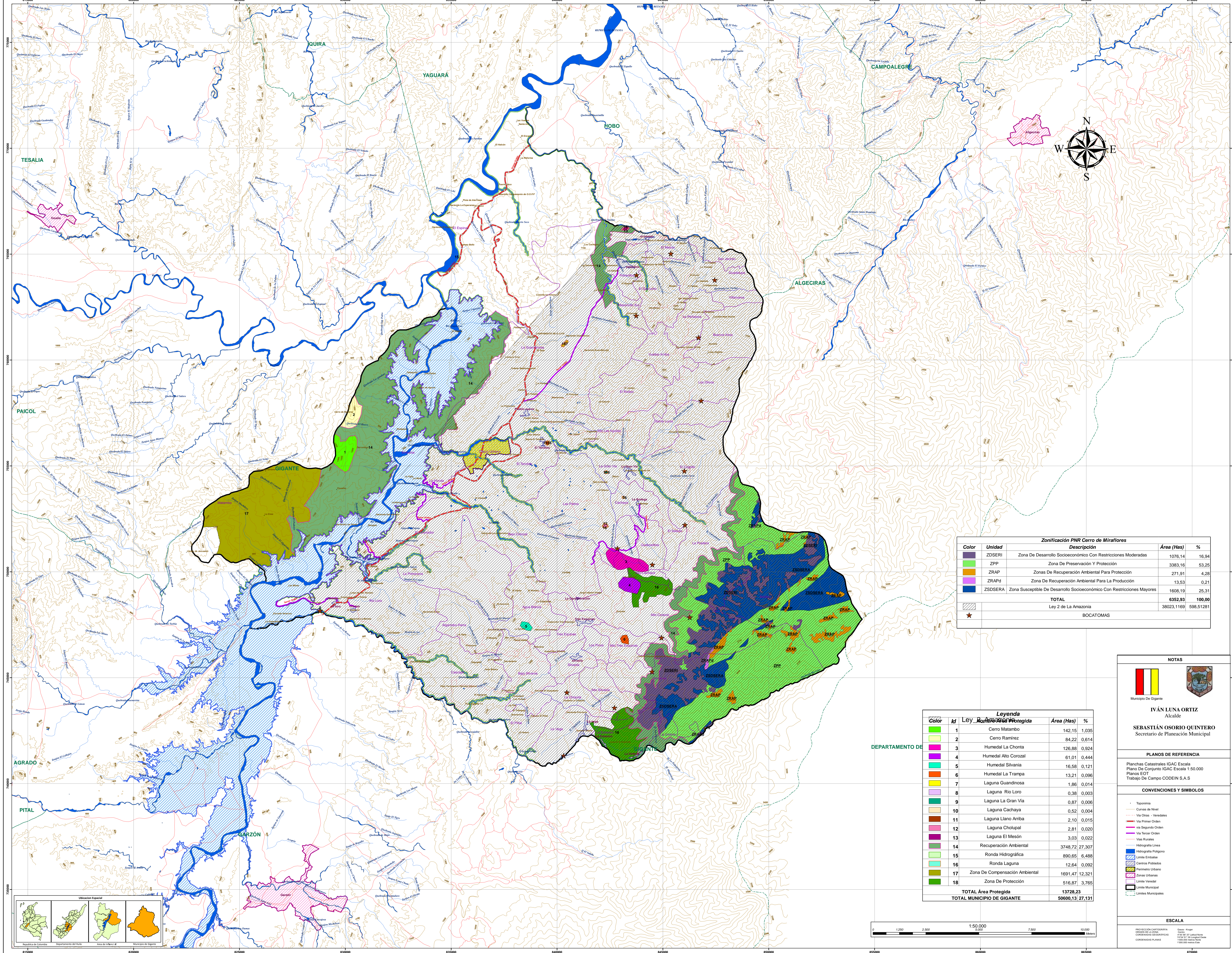

Zonificación PNR Cerro de Miraflores				
Color	Unidad	Descripción	Área (Has)	%
[Purple]	ZDSERI	Zona De Desarrollo Socioeconómico Con Restricciones Moderadas	1076,14	16,94
[Green]	ZPP	Zona De Preservación Y Protección	3383,16	53,25
[Orange]	ZRAP	Zonas De Recuperación Ambiental Para Protección	271,91	4,28
[Blue]	ZRAPd	Zona De Recuperación Ambiental Para La Producción	13,53	0,21
[Pink]	ZSDSERA	Zona Susceptible De Desarrollo Socioeconómico Con Restricciones Mayores	1608,19	25,31
TOTAL			6352,93	100,00
Ley 2 de La Amazonia			38023,1169	598,51281
BOCATOMAS				

Color	Id	LEY	Área (Has)	%
[Green]	1	Cerro Matambo	142,15	1,035
[Light Green]	2	Cerro Ramirez	84,22	0,614
[Pink]	3	Humedal La Chonta	126,88	0,924
[Magenta]	4	Humedal Alto Corozal	61,01	0,444
[Cyan]	5	Humedal Silvania	16,58	0,121
[Orange]	6	Humedal La Trampa	13,21	0,096
[Yellow]	7	Laguna Guandinoso	1,86	0,014
[Light Purple]	8	Laguna Rio Loro	0,38	0,003
[Green]	9	Laguna La Gran Via	0,87	0,006
[Brown]	10	Laguna Cachaya	0,52	0,004
[Orange]	11	Laguna Llano Arriba	2,10	0,015
[Pink]	12	Laguna Chokupal	2,81	0,020
[Magenta]	13	Laguna El Mesón	3,03	0,022
[Green]	14	Recuperación Ambiental	3748,72	27,307
[Light Green]	15	Ronda Hidrográfica	890,65	6,488
[Light Blue]	16	Ronda Laguna	12,64	0,092
[Yellow-Orange]	17	Zona De Compensación Ambiental	1691,47	12,321
[Green]	18	Zona De Protección	516,87	3,765
TOTAL Área Protegida			13728,23	
TOTAL MUNICIPIO DE GIGANTE			50600,13	27,131

NOTAS

IVÁN LUNA ORTIZ
Alcalde

SEBASTIÁN OSORIO QUINTERO
Secretario de Planeación Municipal

PLANOS DE REFERENCIA

Planchas Catastrales IGAC Escala
Plano De Conjunto IGAC Escala 1:50.000
Planes EOT
Trabajo De Campo CODEIN S.A.S

CONVENCIONES Y SIMBOLOS

- Toponimia
- Curvas de Nivel
- Via Otras - Veredales
- Via Primer Orden
- Via Segundo Orden
- Via Tercer Orden
- Vias Rurales
- Hidrografia Linea
- Hidrografia Poligono
- Limites Entidades
- Centros Poblados
- Perimetro Urbano
- Zonas Urbanas
- Limites Veredales
- Limites Municipales

ESCALA

PROYECCIÓN CARTOGRAFICA: UTM
COORDENADAS GEOGRAFICAS: UTM
COORDENADAS PLANAS: UTM

Escala: Anillo
200 000 400 000 600 000 800 000 1000 000 metros

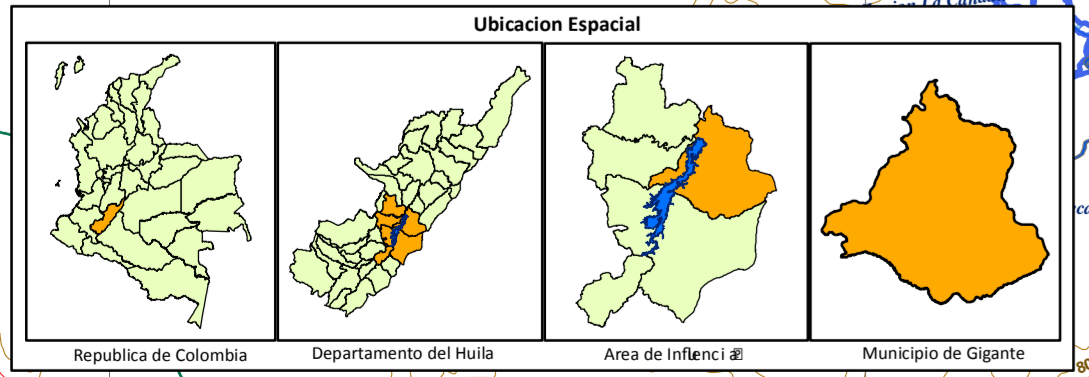

CODEIN S.A.S.

Diseño:
SANDRA CAROLINA MÉNDEZ GÓMEZ
JORMIAN HORLANDO RODRÍGUEZ TOVAR

Revisó:
CARLOS ANDRÉS SUÁREZ PERDOMO
LUZ ADRIANA PERDOMO PERDOMO

Aprobó:
MARIA AMELIA MONRROY ORTEGON

Vo Bo Dirección:
ORLANDO RODRÍGUEZ COLLAZOS

5	R5-FECHA	CONCEJO MUNICIPAL DE ADOPCIÓN					
4	R4-FECHA	CAM					
3	R3-FECHA	R3-CONSEJO DE PLANEACIÓN					
2	R2-FECHA	R2-REVISIÓN CONSEJO DE GOBIERNO					
1	R1-FECHA	R1-REVISIÓN CODEIN SAS	DISEÑO	REVISÓ	APROBÓ	DIRECCIÓN	
REV	FECHA	MODIFICACIÓN	Revisó	Revisó	Aprobó	Vo Bo Dirección	Escala:

DEPARTAMENTO DEL HUILA
MUNICIPIO DE GIGANTE

ESQUEMA BASICO DE ORDENAMIENTO TERRITORIAL
ÁREAS DE CONSERVACIÓN Y PROTECCIÓN DE LOS RECURSOS NATURALES

Fecha: 05/2012 Plano No: FCG-03 Versión 01

Aprobó: CARLOS ANDRÉS SUÁREZ Aprobó Dirección: ORLANDO RODRÍGUEZ COLLAZOS

Archivo: SIG_PBOT_GIGANTE/Proyectos/FCG-03 Áreas de Conservación y Protección de Los Recursos Naturales.

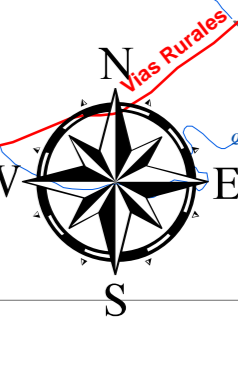
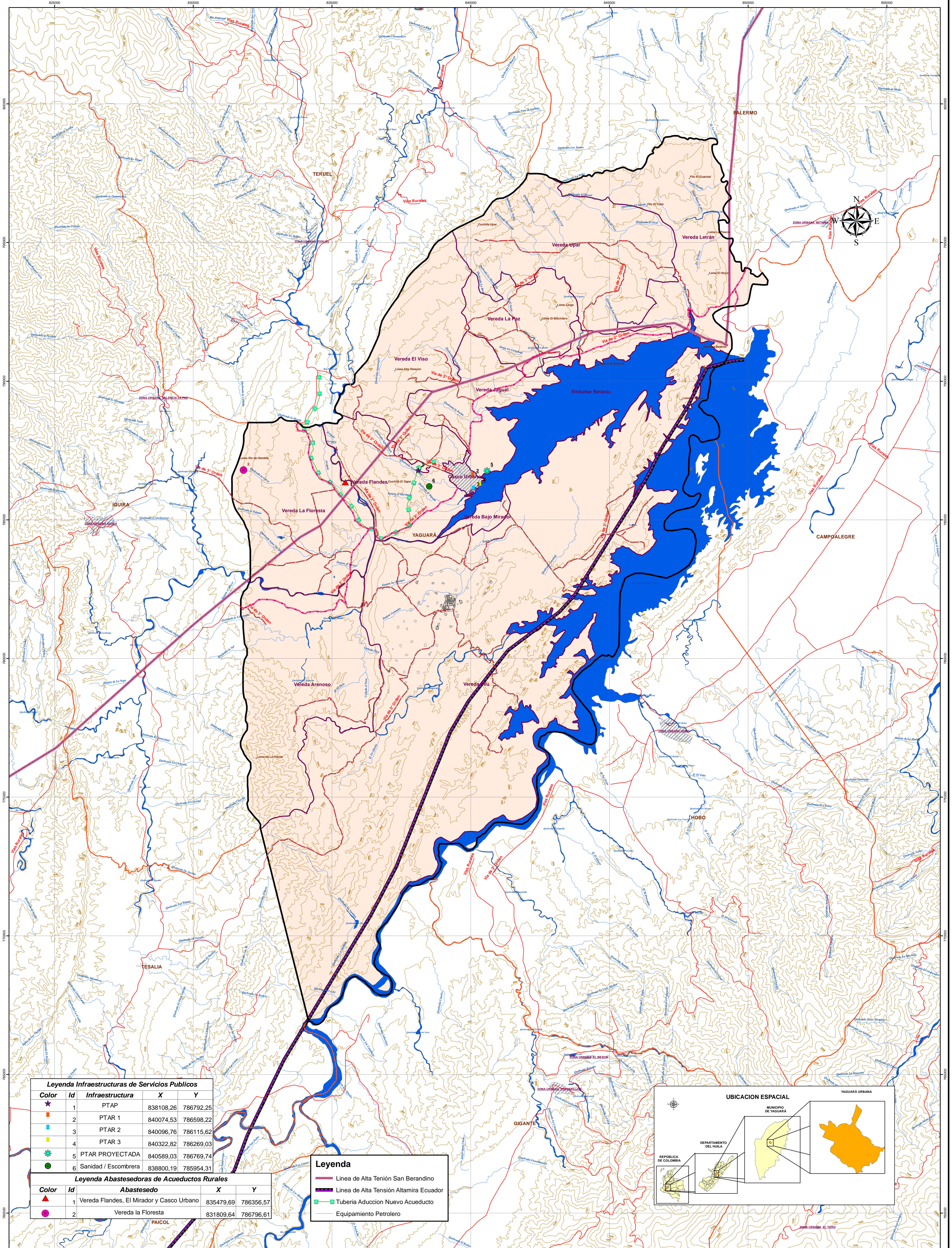

Leyenda Infraestructuras de Servicios Públicos					
Color	Id	Infraestructura	X	Y	
★	1	PTAP	838108,26	786792,25	
★	2	PTAR 1	840074,53	786598,22	
■	3	PTAR 2	840096,76	786115,62	
■	4	PTAR 3	840322,82	786269,03	
■	5	PTAR PROYECTADA	840589,03	786769,74	
●	6	Sanidad / Escombrera	838800,19	785954,31	

Leyenda Abastecedoras de Acueductos Rurales					
Color	Id	Abastecedor	X	Y	
▲	1	Vereda Flandes, El Mirador y Casco Urbano	835479,69	786356,57	
●	2	Vereda la Floresta	831809,64	786796,61	

Leyenda	
—	Línea de Alta Tensión San Berardino
—	Línea de Alta Tensión Altamira Ecuador
—	Tubería Aducción Nuevo Acueducto
—	Equipamiento Petrolero

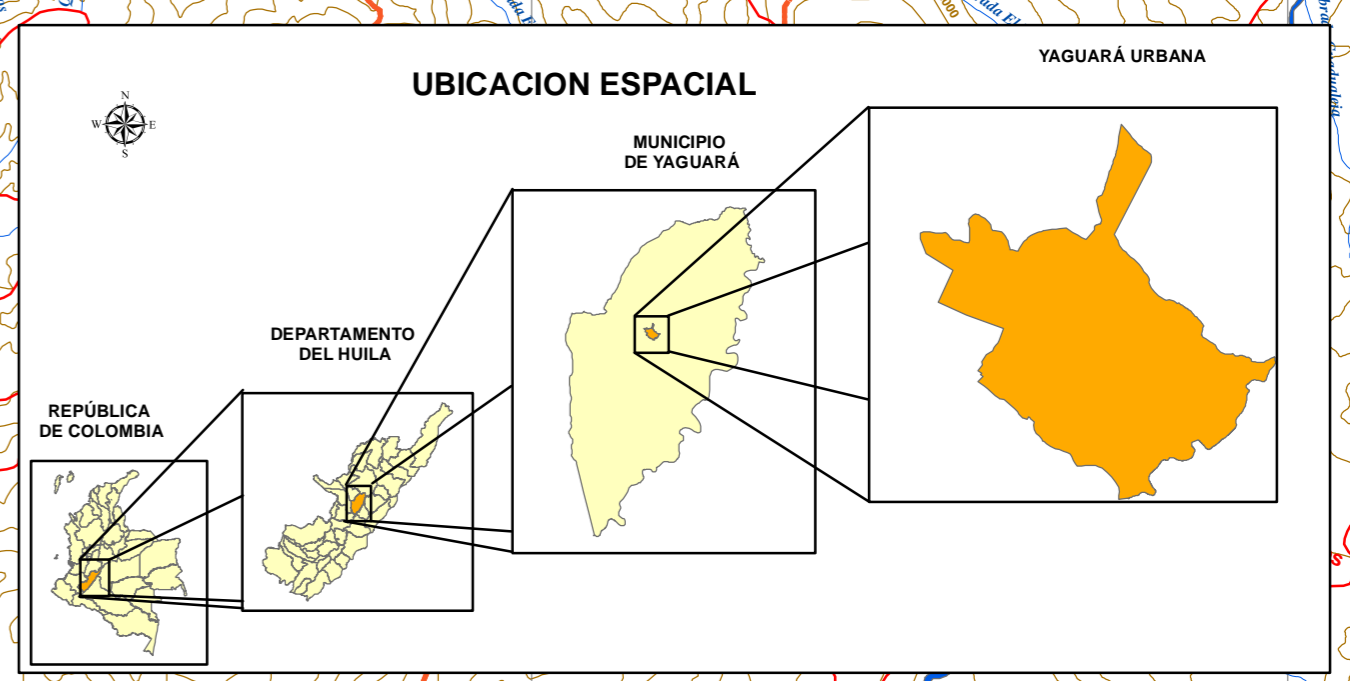

MUNICIPIO DE YAGUARÁ

REYNALDO CASTILLO TAMAYO
Alcalde

JOSÉ DAVID SALINAS OLAYA
Secretario de Planeación y Obras Públicas

PROYECTO: **REFORMULACIÓN DEL ESQUEMA DE ORDENAMIENTO TERRITORIAL**

CONTIENE: **LOCALIZACIÓN INFRAESTRUCTURAS DE SERVICIOS PÚBLICOS**

REALIZACIÓN: **EQUIPO TÉCNICO EOT**

COORDINADOR GENERAL: **ADMINISTRADOR PÚBLICO ORLANDO RODRIGUEZ COLLAZOS**

Administrador Agronómico: **JHON GARAY SUAZA**

Diseño: **SANDRA CAROLINA MÉNDEZ GÓMEZ**

ESCALA: **1:50.000**

FUENTE CARTOGRÁFICA: **EOT YAGUARÁ - IGAC - DANE- TRABAJO DE CAMPO**

FECHA: **FEBRERO DEL 2013**

ARCHIVO: **EOT/PROYECTOS/mid/FCG-03 Localización Infraestructura de Servicios Públicos.**

CONVENCIONES:

- Tipografía
- Vía de 2º Orden
- Vía de 3º Orden
- Vías Rurales
- Curvas de Nivel
- Hidrografía Línea
- Hidrografía Puntos
- Centro Poblado
- Límite Veredal
- Límite Municipal
- Límites Municipales

FCG-03

PROYECCIÓN CARTOGRÁFICA: **ORIGEN DE LA ZONA**

COORDENADAS GEOGRÁFICAS: **COORDENADAS PLANAS**

Causa: **Krüger**
Datum: **4°15'56,27" Latitud Norte**
Escala: **2 100 000 metros Norma**
1000 000 metros Norma

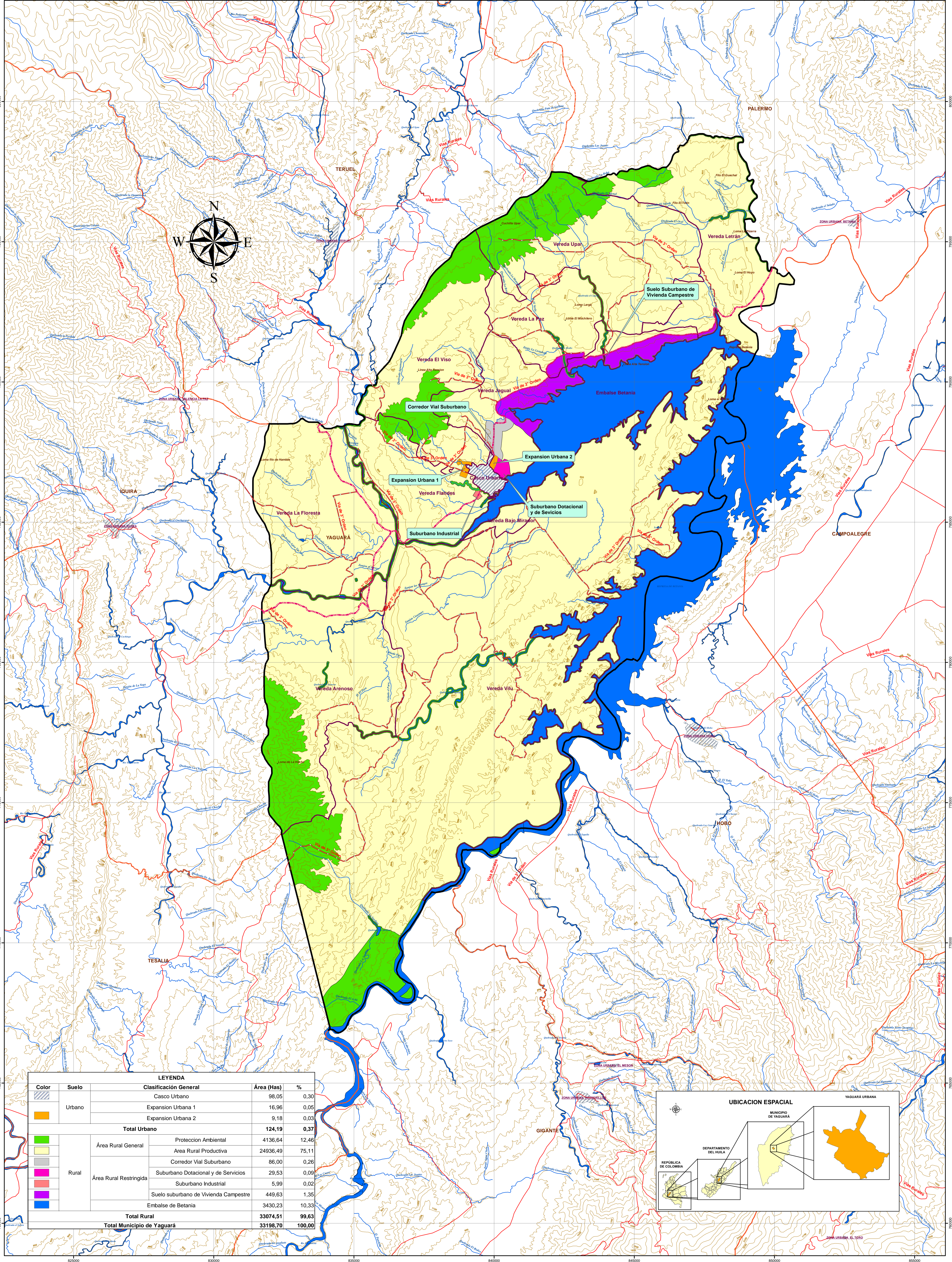

LEYENDA					
Color	Suelo	Clasificación General	Área (Has)	%	
[Orange]	Urbano	Casco Urbano	98,05	0,30	
		Expansión Urbana 1	16,96	0,05	
		Expansión Urbana 2	9,18	0,03	
		Total Urbano	124,19	0,37	
[Green]	Área Rural General	Protección Ambiental	4136,64	12,46	
		Área Rural Productiva	24936,49	75,11	
		Corredor Vial Suburbano	86,00	0,26	
		Área Rural Restringida	Suburbano Dotacional y de Servicios	29,53	0,09
			Suburbano Industrial	5,99	0,02
			Suelo suburbano de Vivienda Campestre	449,63	1,35
		Embalse de Betania	3430,23	10,33	
Total Rural	33074,51	99,63			
Total Municipio de Yaguará	33198,70	100,00			

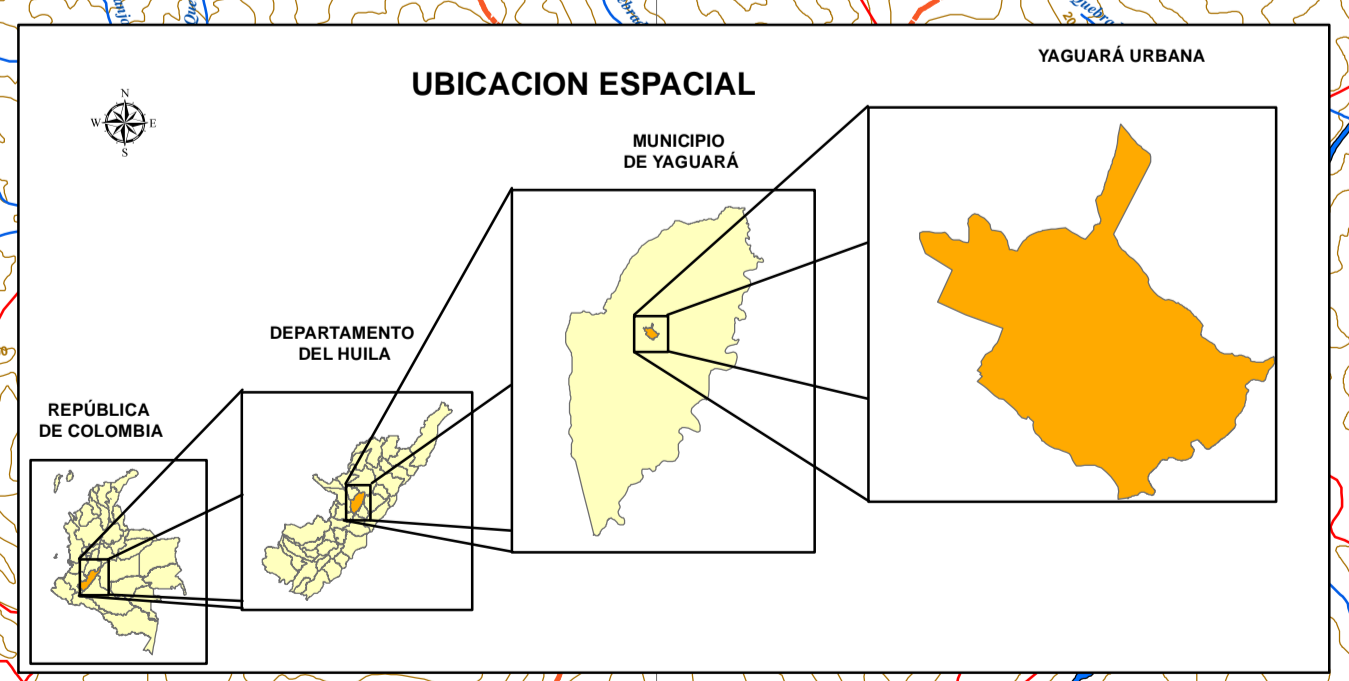

MUNICIPIO DE YAGUARÁ

REYNALDO CASTILLO TAMAYO
Alcalde

JOSÉ DAVID SALINAS OLAYA
Secretario de Planeación y Obras Públicas

PROYECTO
REFORMULACIÓN DEL ESQUEMA DE ORDENAMIENTO TERRITORIAL

CONTIENE:
CLASIFICACIÓN GENERAL DEL TERRITORIO

REALIZACIÓN:
EQUIPO TÉCNICO EOT

COORDINADOR GENERAL:
Administrador Público ORLANDO RODRÍGUEZ COLLAZOS

Administrador Agrario:
Candidato Magíster en AG: **JHON GARAY SUAZA**

Diseño:
SANDRA CAROLINA MÉNDEZ GÓMEZ

ESCALA: **1:50.000**

0 0,45 0,9 1,8 2,7 3,6 Kilómetros

FUENTE CARTOGRAFICA:
EOT YAGUARÁ - IGAC - DANE- TRABAJO DE CAMPO

FECHA:
FEBRERO DEL 2013

ARCHIVO:
EOT/PROYECTOS/OT/FCG-04 Clasificación General del Territorio.

CONVENCIONES:

- Toponimia
- Vía de 2º Orden
- Vía de 3º Orden
- Vías Rurales
- Curvas de Nivel
- Hidrografía Línea
- Hidrografía Polígono
- Centros Poblados
- Límite Veredal
- Límite Municipal
- Límites Municipales

FCG-04

PROYECCIÓN CARTOGRAFICA
ORIGEN DE LA ZONA
COORDENADAS GEODIRAFICAS
COORDENADAS PLANAS

Cruce - Kruger
Luzera
4°15' 56" 27" Latitud Norte
74°05' 17" 20" Longitud Oeste
1000 000 metros Norte
1000 000 metros Este

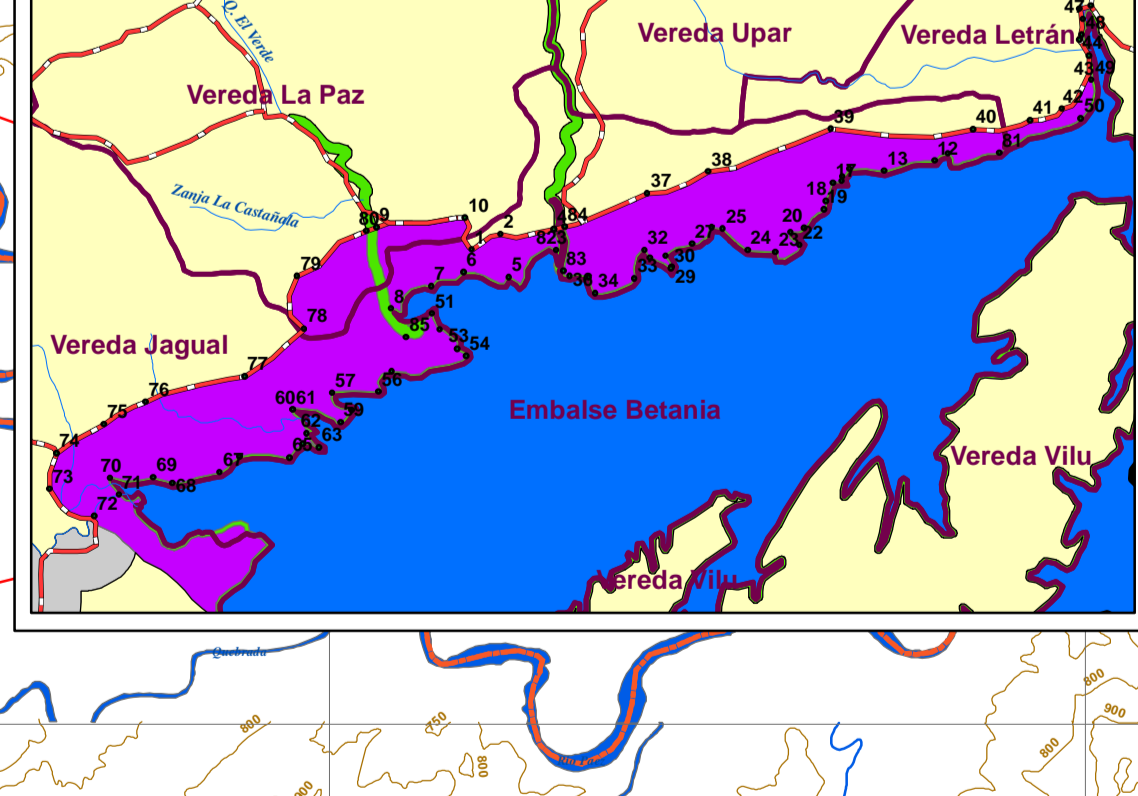
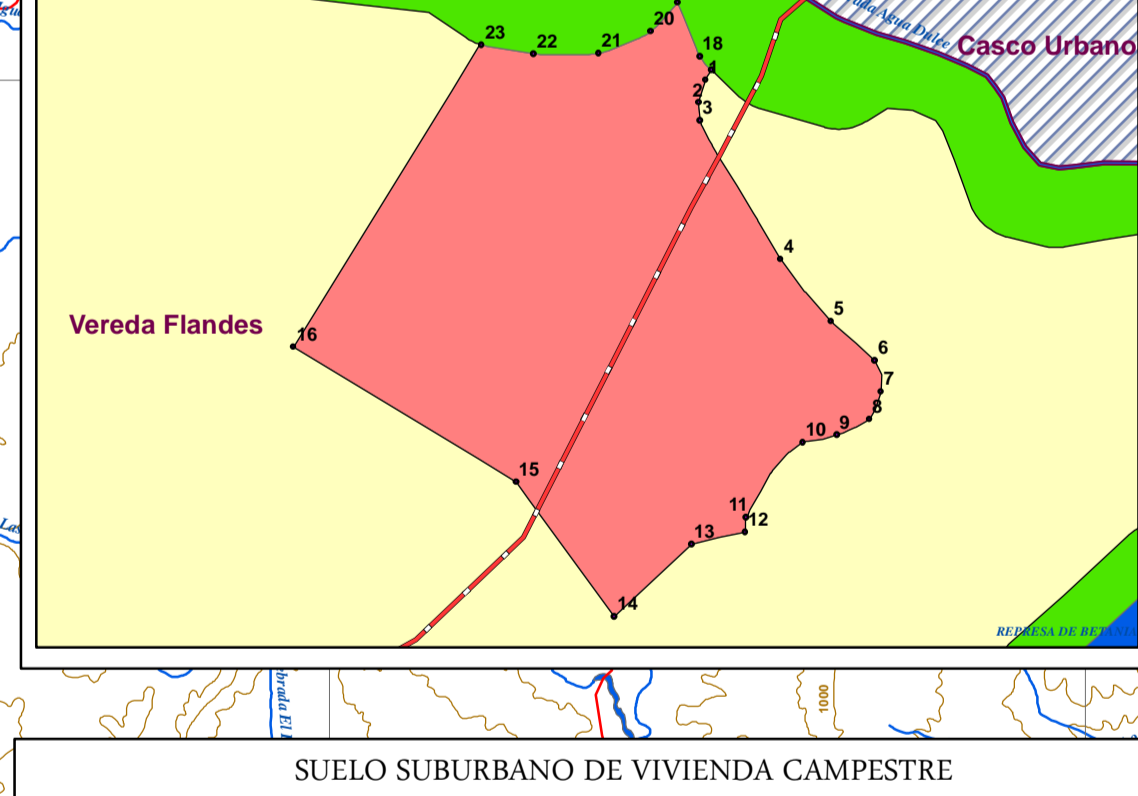
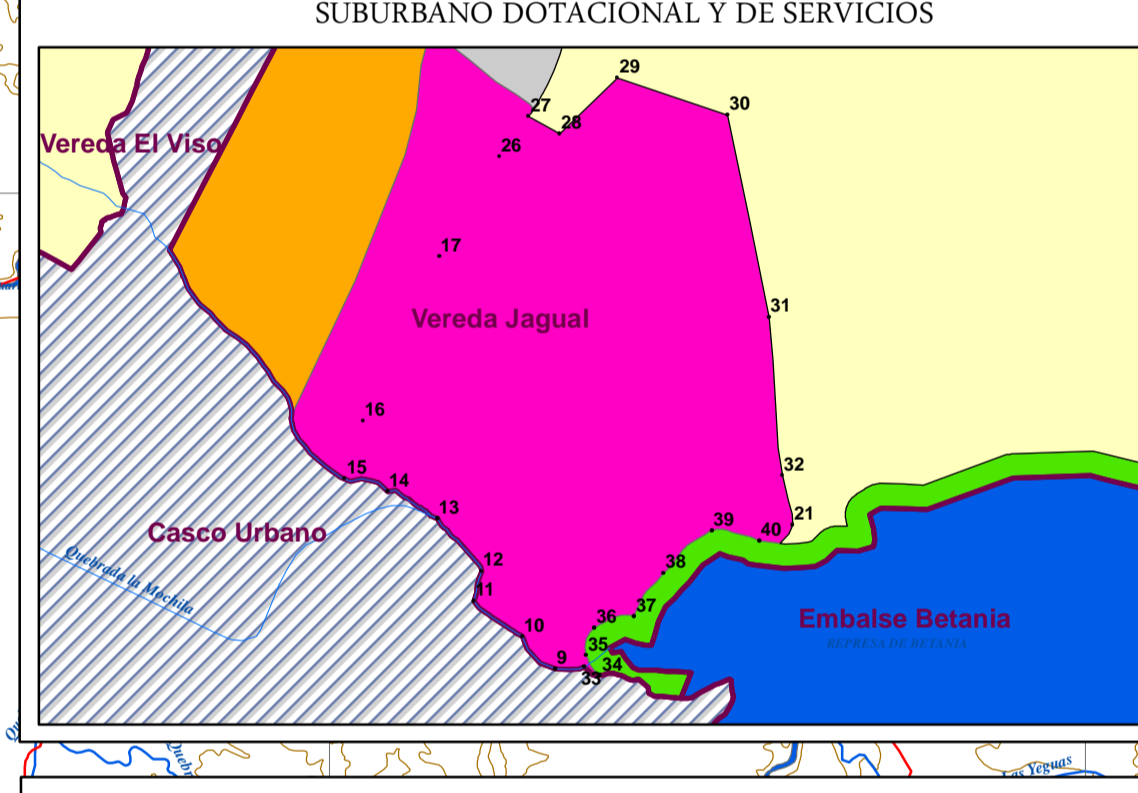
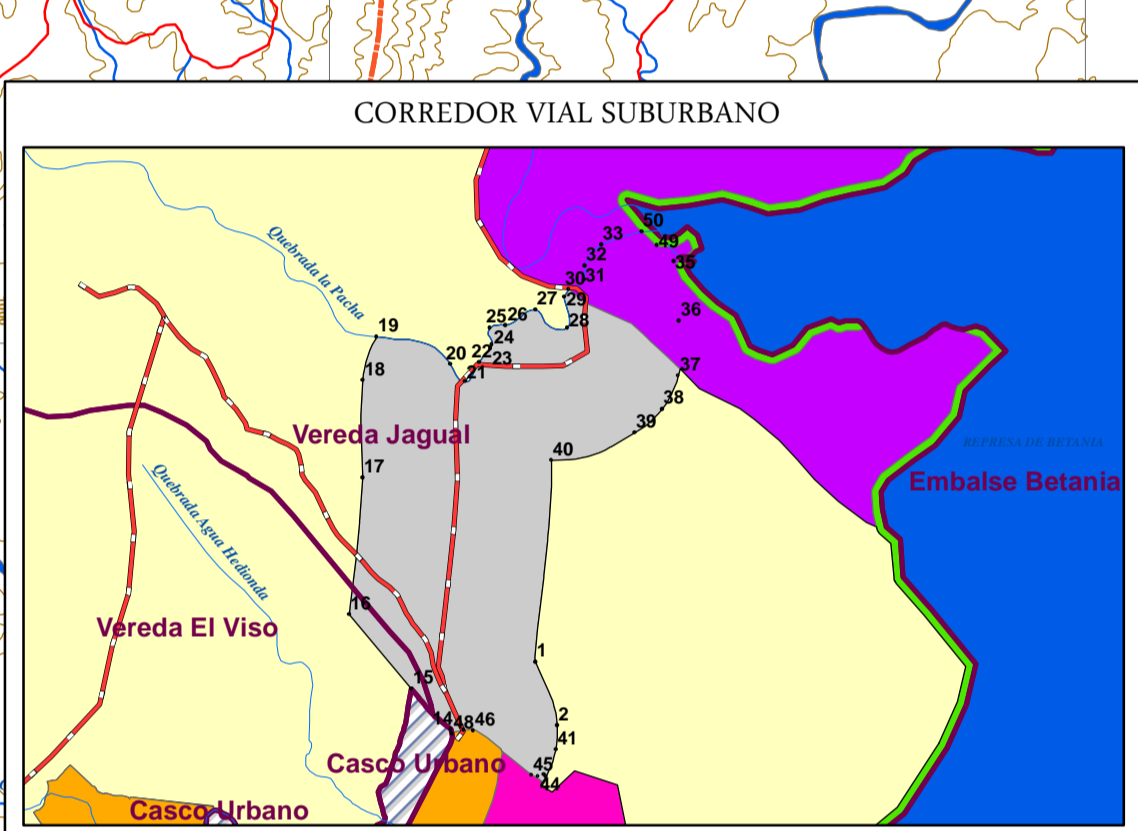
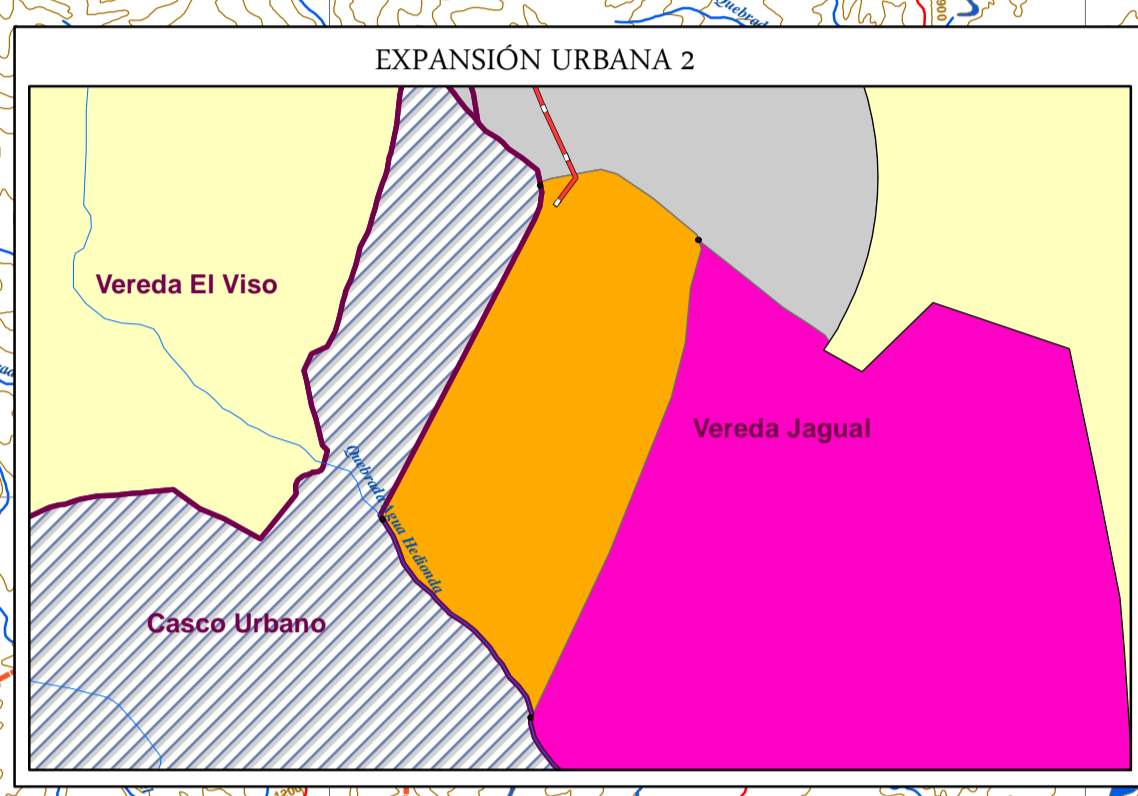
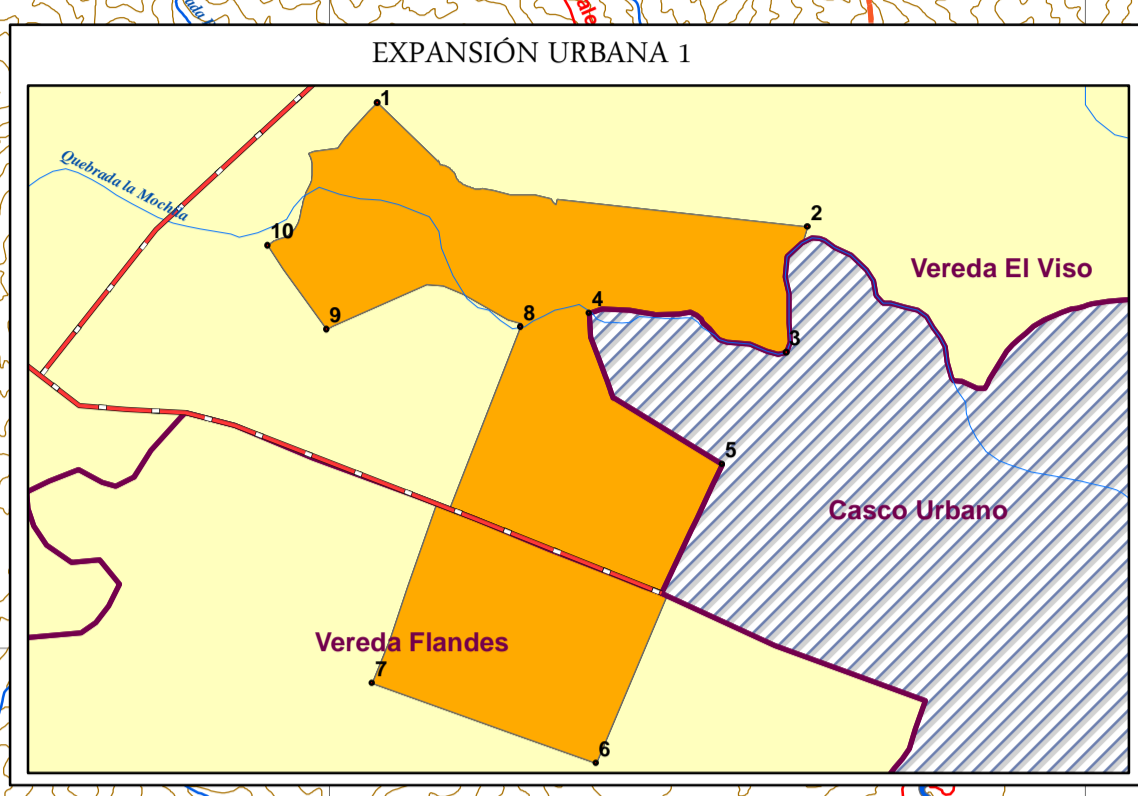
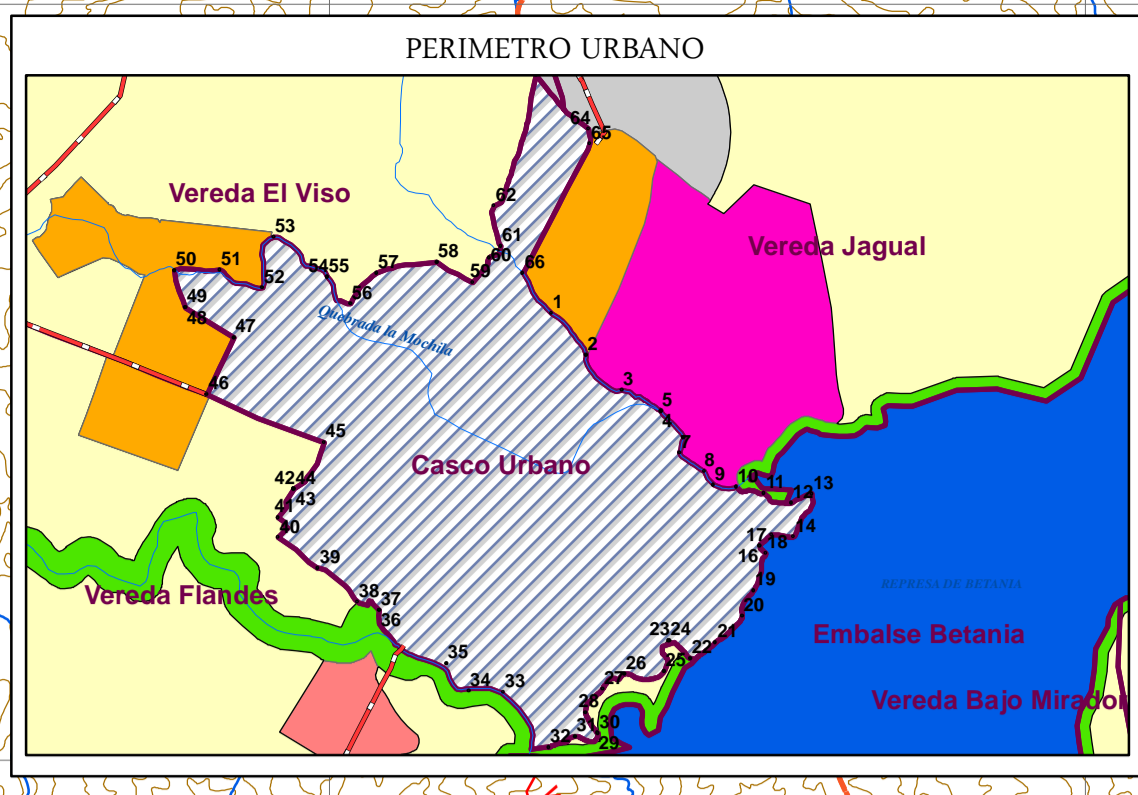
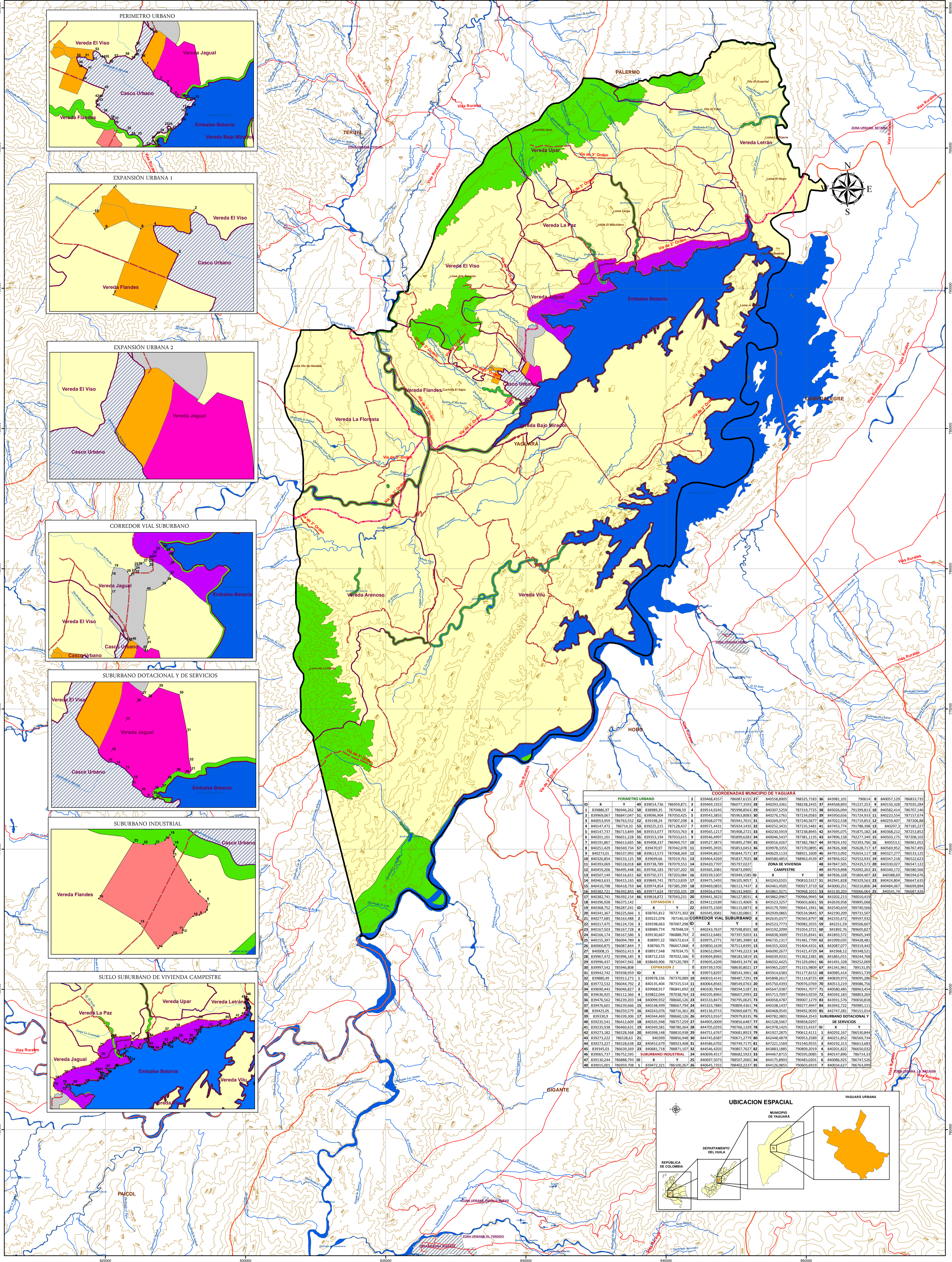

PERIMETRO URBANO		EXPANSIÓN 1		EXPANSIÓN 2		CORREDOR VIAL SUBURBANO		SUBURBANO DOTACIONAL Y DE SERVICIOS		SUBURBANO INDUSTRIAL		SUBURBANO DE VIVIENDA CAMPESTRÉ		
ID	X	Y	ID	X	Y	ID	X	Y	ID	X	Y	ID	X	Y
1	839886.97	786946.262	50	839899.35	787048.52	4	839542.245	785984.853	29	840307.529	787139.725	38	840526.094	791399.813
2	839995.087	786847.041	51	839996.94	787004.453	5	839545.895	785961.308	30	840276.761	787214.658	39	840595.056	791274.933
3	840053.959	786763.552	52	839158.24	787007.298	6	839568.079	785841.701	31	840269.074	787240.577	40	840252.538	791195.853
4	840147.472	786714.833	53	839225.215	787128.437	7	839573.443	785924.143	32	840252.343	787235.548	41	847453.774	791788.398
5	840147.737	786713.849	54	839395.077	787033.763	8	839565.127	785908.721	33	840230.527	787238.840	42	847995.075	791875.182
6	840203.101	786653.228	55	839353.584	787033.645	9	839546.997	785995.833	34	840046.567	787361.135	43	847996.158	792277.349
7	840191.867	786613.665	56	839408.337	786969.757	10	839527.387	785895.278	35	840016.626	787382.787	44	847824.192	792393.766
8	840251.429	786569.734	57	839470.977	787042.078	11	839495.395	785853.045	36	839978.335	787370.895	45	847826.308	792426.717
9	840237.015	786523.993	58	839613.871	787008.369	12	839494.867	785844.731	37	840026.113	787391.600	46	847913.002	792564.127
10	840326.854	786513.125	59	839699.66	787019.761	13	839464.426	785837.702	38	840080.483	788463.439	47	847956.922	792552.933
11	840393.069	786518.018	60	839738.789	787079.553	14	839420.707	785797.027	39	840080.483	788463.439	48	847947.505	792552.933
12	840459.206	786495.448	61	839765.183	787107.202	15	839395.208	785737.995	40	847919.998	792026.263	49	847919.998	792026.263
13	840501.146	786426.651	62	839792.371	787203.084	16	839329.307	785694.156	41	847919.998	792026.263	50	847919.998	792026.263
14	840463.633	786415.165	63	839843.741	787153.839	17	839475.549	786105.007	42	843243.010	790810.5317	51	842941.828	790320.563
15	840410.798	786418.792	64	839974.854	787385.399	18	839469.985	786113.7487	43	843461.4505	790927.3719	52	843000.251	790210.806
16	840326.854	786418.792	65	839974.854	787385.399	19	839469.985	786113.7487	44	843461.4505	790927.3719	53	843000.251	790210.806
17	840382.741	786393.154	66	839818.872	787043.231	20	839443.362	786127.8031	45	843862.0967	790966.9495	54	843002.113	790031.619
18	840396.928	786375.142	67	839818.872	787043.231	21	839412.0189	786115.4069	46	843862.0967	790966.9495	55	843002.113	790031.619
19	840386.752	786287.241	68	839792.371	787203.084	22	839375.169	786115.4069	47	843862.0967	790966.9495	56	843002.113	790031.619
20	840411.369	786253.666	69	839792.371	787203.084	23	839375.169	786115.4069	48	843862.0967	790966.9495	57	843002.113	790031.619
21	840277.685	786163.488	70	839221.078	787140.116	24	839375.169	786115.4069	49	843862.0967	790966.9495	58	843002.113	790031.619
22	840217.475	786124.726	71	839198.663	787007.298	25	839375.169	786115.4069	50	843862.0967	790966.9495	59	843002.113	790031.619
23	840167.529	786107.228	72	839198.663	787007.298	26	839375.169	786115.4069	51	843862.0967	790966.9495	60	843002.113	790031.619
24	840166.174	786107.586	73	839130.667	786888.793	27	840312.6481	787397.3003	52	84668.3009	791535.8341	61	841993.572	789005.349
25	840155.397	786094.789	74	838997.22	786572.614	28	839975.2771	787385.399	53	84668.3009	791535.8341	62	841993.572	789005.349
26	840060.875	786087.844	75	838740.75	786607.068	29	839565.766	786145.8408	54	84668.3009	791535.8341	63	841993.572	789005.349
27	840060.875	786087.844	76	838740.75	786607.068	30	839565.766	786145.8408	55	84668.3009	791535.8341	64	841993.572	789005.349
28	839967.472	785996.185	77	838712.233	787032.166	31	839464.426	785837.702	56	84668.3009	791535.8341	65	841993.572	789005.349
29	839964.437	785947.947	78	838649.906	787120.789	32	839464.426	785837.702	57	84668.3009	791535.8341	66	841993.572	789005.349
30	839927.542	785946.893	79	838649.906	787120.789	33	839464.426	785837.702	58	84668.3009	791535.8341	67	841993.572	789005.349
31	839943.743	785948.959	80	838649.906	787120.789	34	839464.426	785837.702	59	84668.3009	791535.8341	68	841993.572	789005.349
32	839880.49	785913.273	1	839978.336	787370.089	10	840019.4141	784887.7291	19	845898.2617	791114.8725	69	84039.973	789005.284
33	839772.532	786044.792	2	840135.404	787315.514	11	840064.8565	78849.0763	20	845750.4393	790967.0769	70	840513.219	789086.756
34	839696.143	786045.827	3	839998.917	786841.602	12	840100.7843	78854.0187	21	845647.0387	790942.0391	71	84080.485	789616.454
35	839636.925	786113.366	4	839822.044	787038.754	13	840105.8965	788607.2993	22	845713.7097	790843.9259	72	84092.183	789033.269
36	839476.562	786239.203	14	840099.932	786600.126	14	840105.8965	788607.2993	23	845713.7097	790843.9259	73	84092.183	789033.269
37	839476.562	786239.203	15	840148.499	786607.294	15	840105.8965	788607.2993	24	845713.7097	790843.9259	74	84092.183	789033.269
38	839330.9	786339.306	16	840243.076	786716.361	16	840105.8965	788607.2993	25	845713.7097	790843.9259	75	84092.183	789033.269
39	839330.9	786339.306	17	840344.469	786660.126	17	840105.8965	788607.2993	26	845713.7097	790843.9259	76	84092.183	789033.269
40	839235.541	786412.609	18	840335.048	786757.259	18	840105.8965	788607.2993	27	845713.7097	790843.9259	77	84092.183	789033.269
41	839235.541	786412.609	19	840335.048	786757.259	19	840105.8965	788607.2993	28	845713.7097	790843.9259	78	84092.183	789033.269
42	839235.541	786412.609	20	840335.048	786757.259	20	840105.8965	788607.2993	29	845713.7097	790843.9259	79	84092.183	789033.269
43	839235.541	786412.609	21	840335.048	786757.259	21	840105.8965	788607.2993	30	845713.7097	790843.9259	80	84092.183	789033.269
44	839235.541	786412.609	22	840335.048	786757.259	22	840105.8965	788607.2993	31	845713.7097	790843.9259	81	84092.183	789033.269
45	839235.541	786412.609	23	840335.048	786757.259	23	840105.8965	788607.2993	32	845713.7097	790843.9259	82	84092.183	789033.269
46	839235.541	786412.609	24	840335.048	786757.259	24	840105.8965	788607.2993	33	845713.7097	790843.9259	83	84092.183	789033.269
47	839235.541	786412.609	25	840335.048	786757.259	25	840105.8965	788607.2993	34	845713.7097	790843.9259	84	84092.183	789033.269
48	839235.541	786412.609	26	840335.048	786757.259	26	840105.8965	788607.2993	35	845713.7097	790843.9259	85	84092.183	789033.269

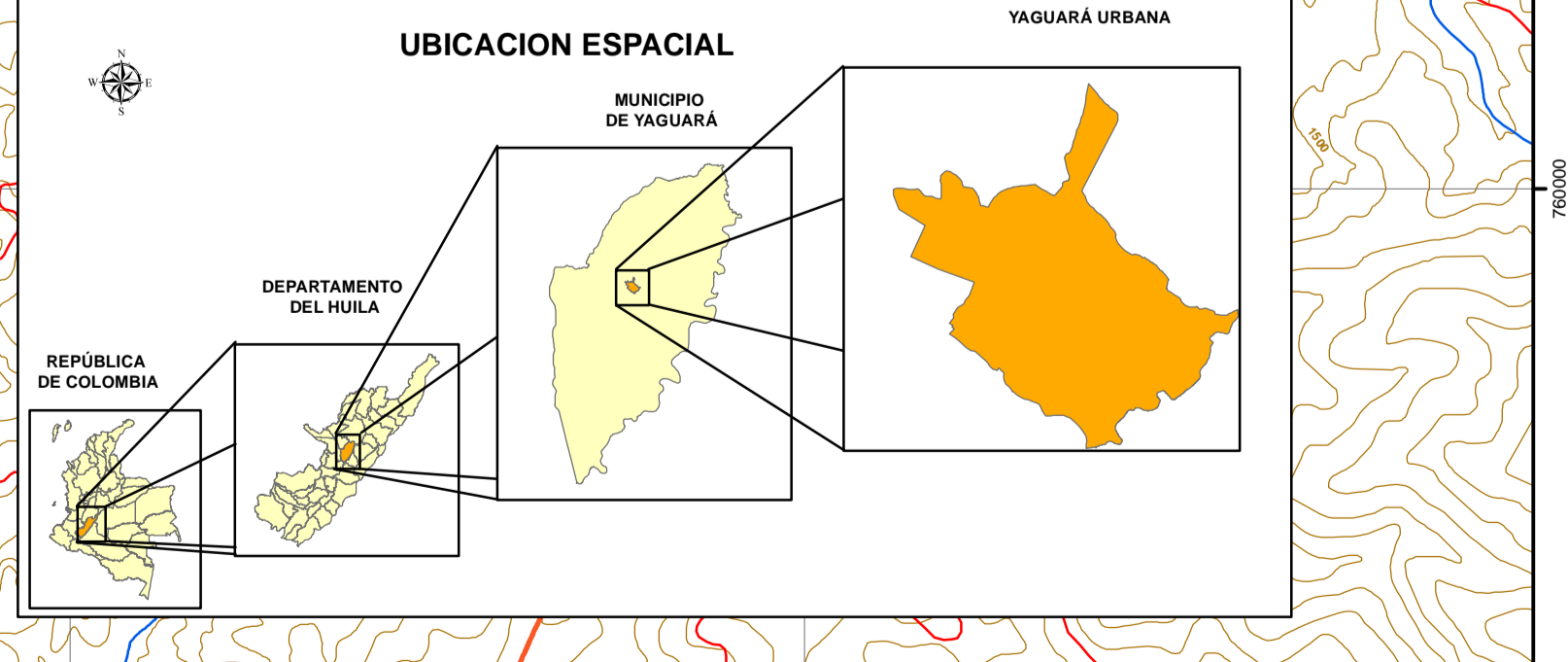

MUNICIPIO DE YAGUARÁ

REYNALDO CASTILLO TAMAYO
Alcalde

JOSÉ DAVID SALINAS OLAYA
Secretario de Planeación y Obras Públicas

PROYECTO: **REFORMULACIÓN DEL ESQUEMA DE ORDENAMIENTO TERRITORIAL**

CONTIENE: **PERIMETRO URBANO, SUBURBANOS Y EXPANSIÓN URBANA**

REALIZACIÓN: **EQUIPO TÉCNICO EOT**

COORDINADOR GENERAL: **Administrador Público ORLANDO RODRÍGUEZ COLLAZOS**

Administrador Agrupador: **JHON GARAY SUAZA**
Candidato Magíster en SG

Diseño: **SANDRA CAROLINA MÉNDEZ GÓMEZ**

ESCALA: **1:50,000**

FUENTE CARTOGRÁFICA: **EOT YAGUARÁ - IGAC - DANÉ - TRABAJO DE CAMPO**

FECHA: **FEBRERO DEL 2013**

ARCHIVO: **EOT/PROYECTOS/FCG-05 Perimetro Urbano, Suburbanos y Expansión Urbana**

CONVENCIONES:

- Tipografía
- Vía de 2º Orden
- Vía de 3º Orden
- Cuneta de Nivel
- Hidrografía Línea
- Hidrografía Polígono
- Cercos Poblales
- Línea Veredal
- Límite Municipal
- Límites Municipales

FCG-05

PROYECCIÓN CARTOGRÁFICA: **Gauss - Kruger**
Datum: **4-18 56 27 Latitud Norte**
Escala: **1:1000 metros Norte**
COORDENADAS PLANAS

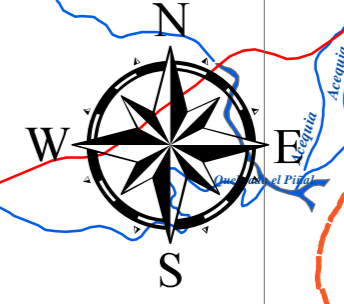
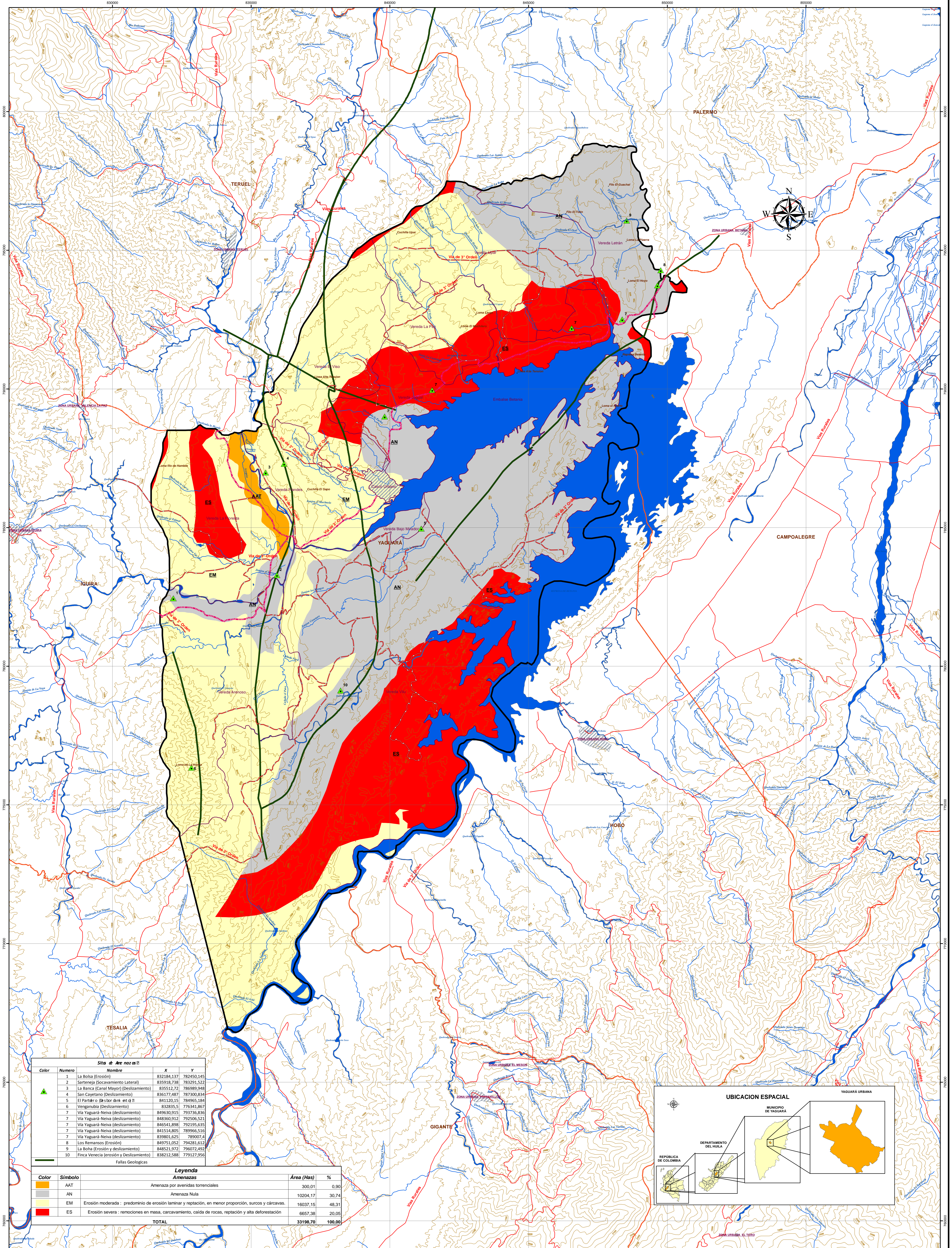

Color	Numero	Nombre	X	Y
	1	La Bolsa (Erosión)	832184,137	782450,145
	2	Santana (Escavamiento Lateral)	835918,738	783291,522
	3	La Banca (Canal Mayor) (Deslizamiento)	835512,72	786989,948
	4	San Cayetano (Deslizamiento)	836177,487	787300,834
	5	El Partero (Deslizamiento)	841120,15	784965,184
	6	Vengarrubia (Deslizamiento)	832835,5	776341,867
	7	Via Yaguará-Neiva (deslizamiento)	840630,915	793736,836
	7	Via Yaguará-Neiva (deslizamiento)	848360,912	792506,521
	7	Via Yaguará-Neiva (deslizamiento)	846541,898	792195,635
	7	Via Yaguará-Neiva (deslizamiento)	841514,805	789966,516
	7	Via Yaguará-Neiva (deslizamiento)	839801,625	789007,4
	8	Los Remansos (Erosión)	840951,052	794281,612
	9	La Bolsa (Erosión y deslizamiento)	848531,972	796072,492
	10	Finca Venecia (erosión y Deslizamiento)	838212,588	779127,956

Color	Símbolo	Amenazas	Área (Has)	%
Orange	AAT	Amenaza por avenidas torrenciales	300,01	0,90
Yellow	EM	Amenaza Nula	10204,17	30,74
Yellow	EM	Erosión moderada : predominio de erosión laminar y reptación, en menor proporción, surcos y cárcavas.	16037,15	48,31
Red	ES	Erosión severa : remociones en masa, carcavamiento, caída de rocas, reptación y alta deforestación	6657,38	20,05
TOTAL			33198,70	100,00

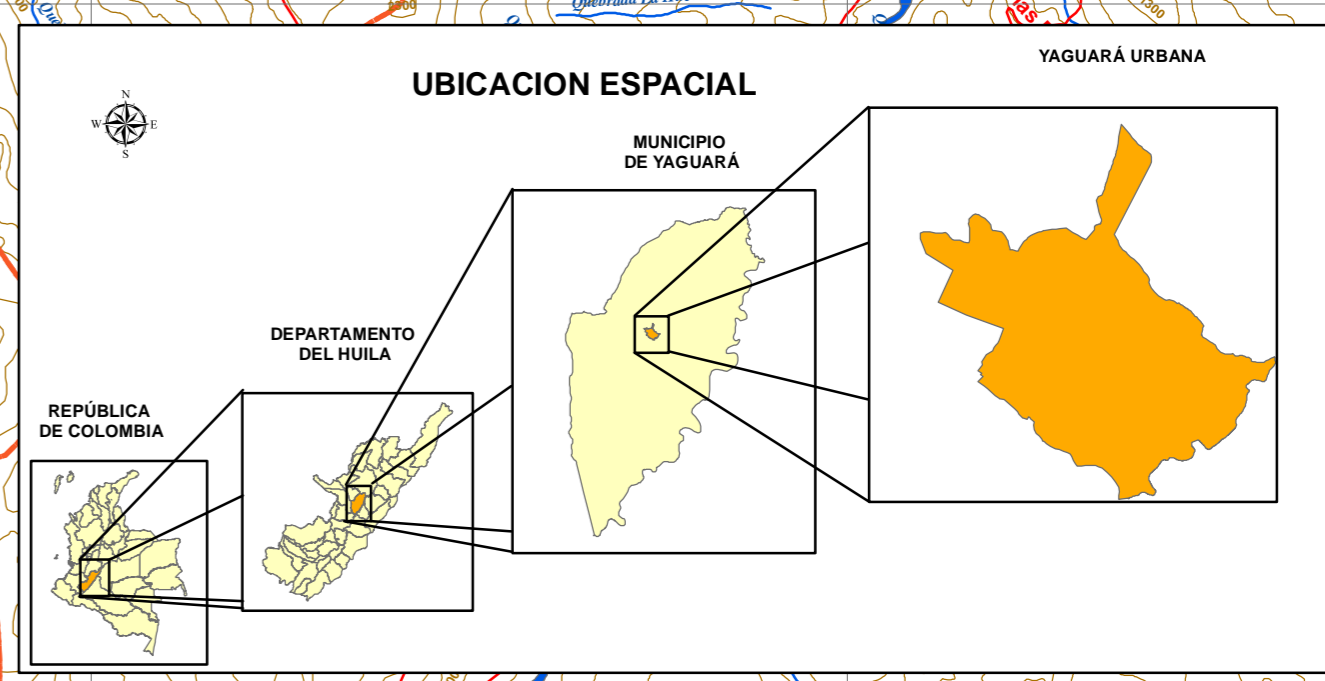

MUNICIPIO DE YAGUARÁ

REYNALDO CASTILLO TAMAYO
Alcalde

JOSÉ DAVID SALINAS OLAYA
Secretario de Planeación y Obras Públicas

PROYECTO: **REFORMULACIÓN DEL ESQUEMA DE ORDENAMIENTO TERRITORIAL**

CONTIENE: **AMENAZAS NATURALES**

REALIZACIÓN: **EQUIPO TÉCNICO EOT**

COORDINADOR GENERAL: **ADMINISTRADOR PÚBLICO ORLANDO RODRIGUEZ COLLAZOS**

Administrador Agroindustrial
Candidato Magister en SG: **JHON GARAY SUAZA**

Diseño: **SANDRA CAROLINA MÉNDEZ GÓMEZ**

ESCALA: **1:50.000**

0 0,45 0,9 1,8 2,7 3,6 Kilómetros

FUENTE CARTOGRAFICA: **EOT/YAGUARÁ - IGAC - DANE- TRABAJO DE CAMPO**

FECHA: **FEBRERO DEL 2013**

ARCHIVO: **EOT/PROYECTOS/MS/FCG-06 Amenazas Naturales.**

CONVENCIONES:

- Topografía
- Via de 2º Orden
- Via de 3º Orden
- Curvas de Nivel
- Hidrografía Línea
- Hidrografía Polígono
- Centros Poblados
- Limite Veredal
- Limite Municipal
- Limites Municipales

FCG-06

PROYECCIÓN CARTOGRAFICA: **CRDENADAS GEODIRAFICAS**

CRDENADAS PLANAS: **1000 000 metros Norte**

CRDENADAS PLANAS: **1000 000 metros Este**

Claus: **Kruger**
Datum: **4°15' 56,27 Latitud Norte**
4°15' 57,00 Longitud Oeste
1000 000 metros Norte
1000 000 metros Este